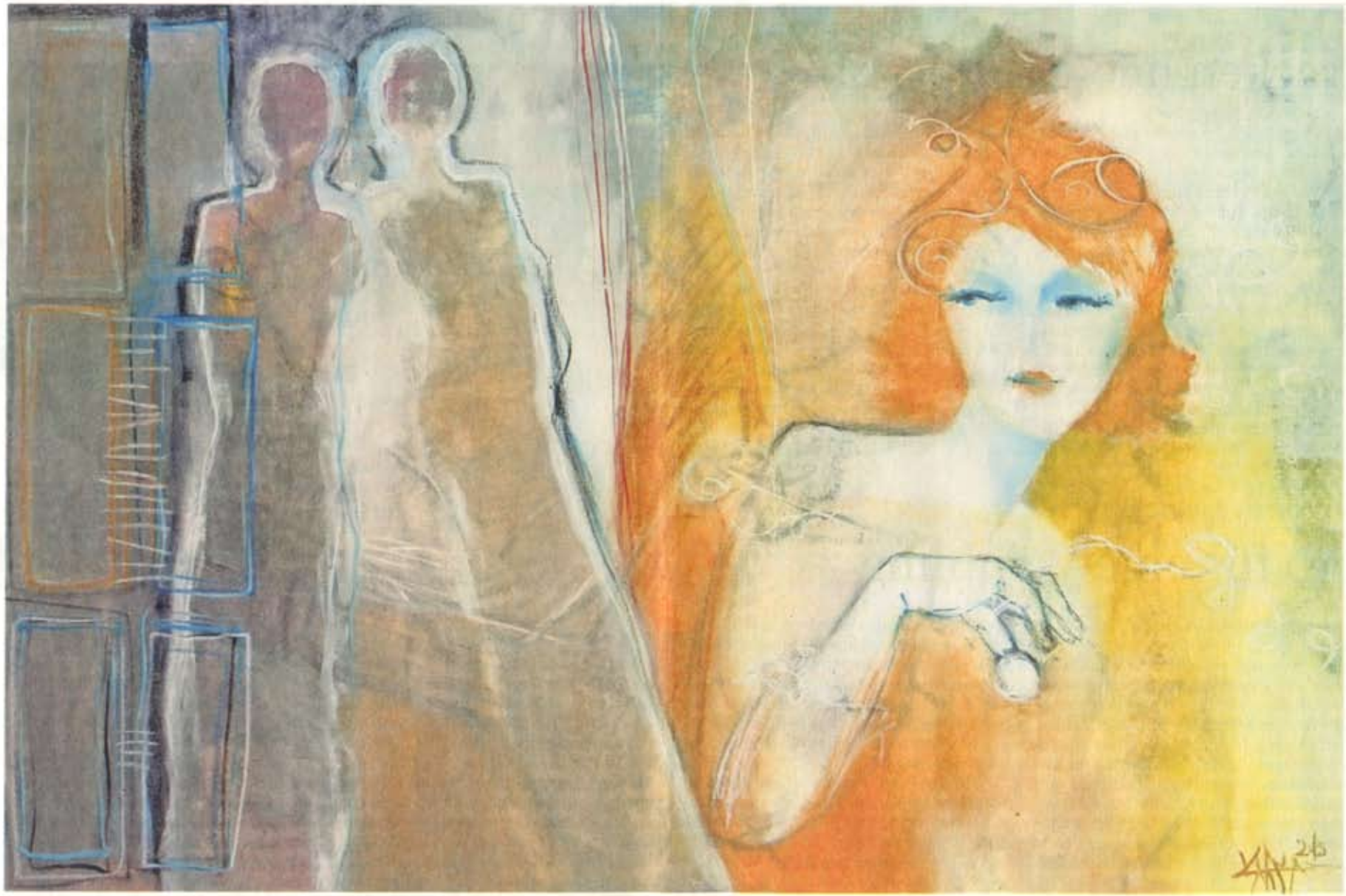

Spuren des Alltags

Der Mensch mit seinen Gedanken, Gefühlen und Befindlichkeiten stellt für die Künstlerin Kalina Svetlinski die entscheidende Motivation dar, künstlerisch tätig zu werden. Denn all das, was sie in ihren Bildern mit feinen Umrisslinien oder kraftvollen Farbkontrasten zum Ausdruck bringt, basiert auf der Auseinandersetzung mit dem eigenen emotionalen Kosmos und dem ihrer Mitmenschen. „Bildende Kunst ist immer ein Weg für mich, die Freiheit der Gedanken und alles, was mich bewegt, in ihrer besten Form auszudrücken." So hat Svetlinski, die Bildende Kunst und Pädagogik studierte und als freischaffende Künstlerin in Niederbayern lebt, ihre Herangehensweise einmal beschrieben. Dabei findet sich in ihren Arbeiten die Essenz menschlichen Lebens wieder – ein Konzentrat dessen, was jeder tagtäglich erfährt. „Alltagsspuren" lautet passenderweise der Titel von Kalina Svetlinskis Ausstellung, die an diesem Freitag, 4. März, um 19 Uhr in der Galerie im Schlosspavillon, Schlossstraße 1, in Ismaning eröffnet wird. Bis zum 3. April sind die Gemälde dienstags bis sonntags von 13 bis 18 Uhr zu besichtigen. Näheres zu den Arbeiten der Künstlerin ist unter www.kalina.svetlinski.de zu erfahren.

STZ/ FOTO: VERANSTALTER